

## Scheda di iscrizione

NOME \_\_\_\_\_

COGNOME \_\_\_\_\_

OSPEDALE \_\_\_\_\_

REPARTO \_\_\_\_\_

INDIRIZZO \_\_\_\_\_

CAP \_\_\_\_\_

CITTA' \_\_\_\_\_

TITOLO \_\_\_\_\_

N° TELEFONICO \_\_\_\_\_

E-MAIL \_\_\_\_\_

In osservanza del Decreto Legislativo 196/2003 "Codice in materia di protezione dei dati personali", i dati personali raccolti tramite la presente scheda di registrazione saranno trattati ed utilizzati unicamente per le finalità legate al corso.

La comunicazione e divulgazione dei dati potrà avvenire solo per ragioni legate allo svolgimento del corso stesso o per l'eventuale invio di materiale legato all'evento. Il conferimento dei dati è richiesto al fine della partecipazione al corso

Autorizzo il trattamento dei miei dati personali ai sensi dell'art. 13 del D.Lgs. 196/2003

Data \_\_\_\_\_

Firma \_\_\_\_\_

## Modalità d'iscrizione

L'iscrizione è gratuita ma obbligatoria per il numero limitato di posti. Saranno accettate le prime 200 iscrizioni. La scheda di iscrizione debitamente compilata va inviata alla segreteria organizzativa tramite fax

## Destinatari

Medici e Infermieri di Area Critica

## Presidente del Corso

Dott. Prof. Gerardo Mancuso  
Direttore Generale ASP Catanzaro

## Responsabile Scientifico del Corso

Dott. Guglielmo Curatola  
Responsabile U.O. E.S.T. ASP Catanzaro

## Docenti

Dr.ssa D. Tropiano      Responsabile Formazione  
Interna U.O. E.S.T. ASP  
Catanzaro

Dr M. Raimondi      Direttore C.O. 118 Pavia  
IRCCS Policlinico "San Matteo"  
Pavia

Dr T. Pozzone      Direttore U.O.C. Anestesia e  
Rianimazione  
P.O. "San Salvatore"  
L'Aquila

## Segreteria Organizzativa

Dott.ssa Italia De Rosa  
U.O. E.S.T. ASP Catanzaro

Telef.    0961/722944  
Fax:      0961/721096



Corso teorico-pratico

# L'Accesso Vascolare Intraosseo

vidacare **EZ-IO**<sup>®</sup>

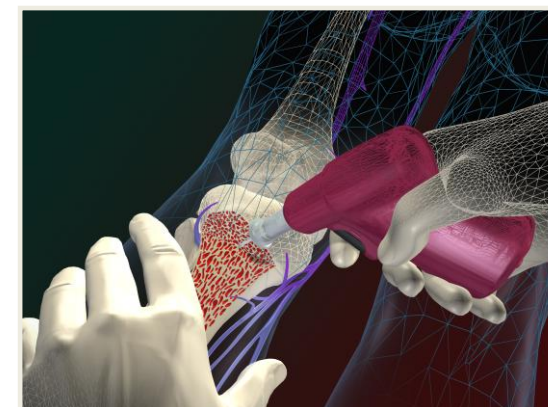

**Martedì, 9 Ottobre 2012**  
**(09.30 – 13.00)**

SEDE

**Sala "Azzurra"**  
**Polo Culturale e Convegnistico**  
**Fondazione Mediterranea "Terina"**  
Zona Industriale - Comparto 15  
Lamezia Terme

Egregio Direttore, Gentile Collega,

E' per me un grande piacere invitarLa alla giornata di approfondimento sull'Accesso Vascolare Intraosseo che si terra' il giorno 9 ottobre p.v. presso la sala "Azzurra" del Centro Agroalimentare di Lamezia Terme.

Nella U.O. che dirigo, seguendo i dettami delle piu' recenti linee guida internazionali sul trattamento del politrauma, delle emergenze pediatriche, dell'arresto cardiaco e delle sindromi peri-arresto, abbiamo deciso di concerto con il Direttore Generale e la Direzione Strategica di dotare tutte le unita' mobili della stessa U.O. di dispositivi per l'infusione intraossea.

Tali presidi ci saranno di aiuto nel dare una rapida soluzione in situazioni di grave emergenza dove il tempo disponibile spesso e' talmente esiguo da essere quasi inesistente.

La Sua presenza sarebbe particolarmente gradita, conoscendo la Sua propensione alla risoluzione delle problematiche dell'emergenza e non solo.

Distinti saluti

Dott. Guglielmo Curatola  
Resp. U.O. E.S.T. ASP Catanzaro

### **Sistema di Infusione Intraossea Vidacare EZ-IO™**

*Il sistema EZ-IO™ è un prezioso complemento alla tecnologia salvavita di pronto soccorso, ora disponibile nelle ambulanze, negli ospedali, nei reparti di pronto soccorso e in altri ambienti nei quali si richiede l'accesso vascolare immediato punta smussa*

*Progettato appositamente per l'accesso vascolare intraosseo sicuro e controllato, EZ-IO™ e' stato sviluppato per pazienti di ogni età e peso.*

*Il sistema, costituito da un trapano a batteria agli ioni di litio e da tre set di aghi dedicati, crea un'apertura stabile e sicura che consente l'accesso nello spazio intraosseo*

*I fluidi e i farmaci somministrati raggiungono il sistema vascolare centrale in pochi secondi*

#### **Perché usare l'accesso intraosseo?**

- *Accesso vascolare immediato*
- *Somministrazione efficace di fluidi e farmaci equivalente alla somministrazione per via endovenosa*
- *Raccomandato dalle linee guida AHA e ERC 2010*

Il corso e' stato realizzato in collaborazione con:



### **Programma del corso:**

09.00	Saluto del Presidente del Corso <i>Dott. Prof. G. Mancuso</i>
09.15	Saluto delle Autorita`
09.30	Introduzione dei lavori <i>Dott. G. Curatola</i>
09.45	Raccomandazioni e Linee Guida <i>Dott.ssa D. Tropiano</i>
10.00	Indicazioni e impiego clinico dell'infusione intraossea <i>Dott. M. Raimondi</i>
10.30	L'intraossea nella notte del terremoto de L'Aquila <i>Dott. T. Pozzone</i>
11.15	Discussione
11.15	Coffee Break
11.30	Introduzione al workshop ed esercitazioni pratiche
13.00	Chiusura lavori e consegna attestati